

ROAD INDEX

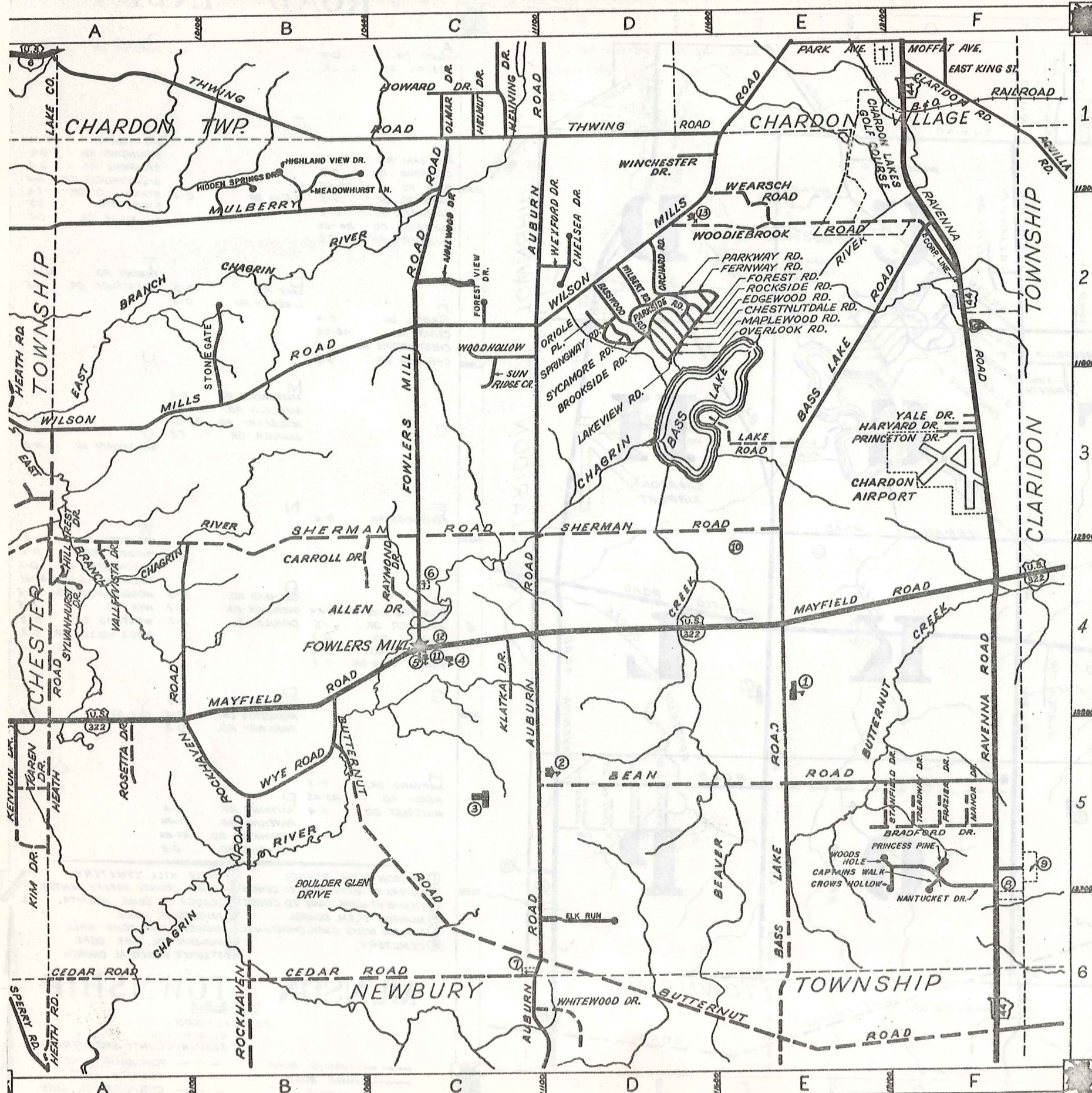

A	ALLEN DR.	C-4	I	ROSETTA DR.	A-5
	AUBURN RD.	D1-C6			
B	BASS LAKE RD.	F2-E6	J	SHERMAN RD.	A5-F3
	BASSWOOD RD.	D-2		SPRINGWAY RD.	D-2
	BEAN RD.	D3-F5	K	SYCAMORE RD.	D-2
	BRADFORD DR.	F-5		SYLVANHURST DR.	A-4
	BROOKSIDE RD.	D-2		STANFIELD DR.	E5
	BUTTERNUT RD.	B4-D6		STONEGATE	B3
	BOULDER GLEN DR.	C5		SUNRIDGE CR.	C-2
C	CARROLL DR.	C-4	L	THWING RD.	B1-D1
	CEDAR RD.	A6-C6		TREADWAY DR.	F5
	CHESTNUTDALE RD.	D-2			
	CHELSEA DR.	D-2	M		
	CAPTAINS WALK	F5		MAPLEWOOD RD.	D-2
	CROWS HOLLOW	F5		MAYFIELD RD.	A4-F4
D				MULBERRY RD.	A2-C1
				MANOR DR.	F5
				MEADOWHURST LN.	B-1
			N	VALLEYVISTA DR.	A-4
E	EDGEWOOD RD.	D-2			
	ELK RUN	D-6	O		
				ORCHARD RD.	D-2
F				OVERLOOK RD.	D-2
	FOWLERS MILL RD.	C1-C4		ORIOLE PL.	D-2
	FRAZIER DR.	F5	P		
	FOREST RD.	D-2		PARKSIDE RD.	D-2
	FERNWAY RD.	D-2		PRINCETON DR.	F-3
	FOREST VIEW DR.	C-2		PARKWAY RD.	D-2
G				PRINCESS PINE	F5
			Q		
				YALE DR.	F-3
H	HARVARD DR.	F-3	R		
	HEATH RD.	A3-A5		RAYMOND DR.	C-4
	HILLCREST DR.	A-4		RAVENNA RD.	F1-F6
	HIDDEN SPRINGS DR.	B-1		ROCKHAVEN RD.	A4-B6
	HIGHLAND VIEW DR.	B-1		ROCKSIDE RD.	D-2

- ① MUNSON ELEM. SCHOOL
- ② SISTERS OF NOTRE DAME ED. CENTER
- ③ SISTERS OF NOTRE DAME ED. CENTER
- ④ MUNSON ELEM. SCHOOL
- ⑤ FOWLERS MILLS COMM. CHRISTIAN CH.
- ⑥ CEMETERY
- ⑦ MAPLE HILL CEMETERY
- ⑧ GEauga COUNTY SAFETY CENTER
- ⑨ GEauga CO. COMM. HOSPITAL
- ⑩ INGLESIDE HOME
- ⑪ MUNSON TWP. TOWN HALL
- ⑫ MUNSON VOL. FIRE DEPT.
- ⑬ ST. LUKE'S EPISCOPAL CHURCH

MUNSON TOWNSHIP

SCALE: 1" = 2000'
O.J. ROBINSON
GEAUGA COUNTY ENGINEER

- UNPAVED ROAD
- ==== PAVED ROAD
- ++++ RAILROAD
- TOWNSHIP LINE
- COUNTY LINE
- CORPORATION LINE

C H A R D O N T O W N S H I P

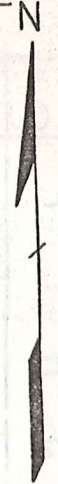

SCALE 1"=300'

4 WEST DIVISION

HATHAWAY TRACT

5

A	B	C	D
E	F	G	H
I	J	K	L
M	N	O	P

MUNSON TWP. JAN. 1 1922

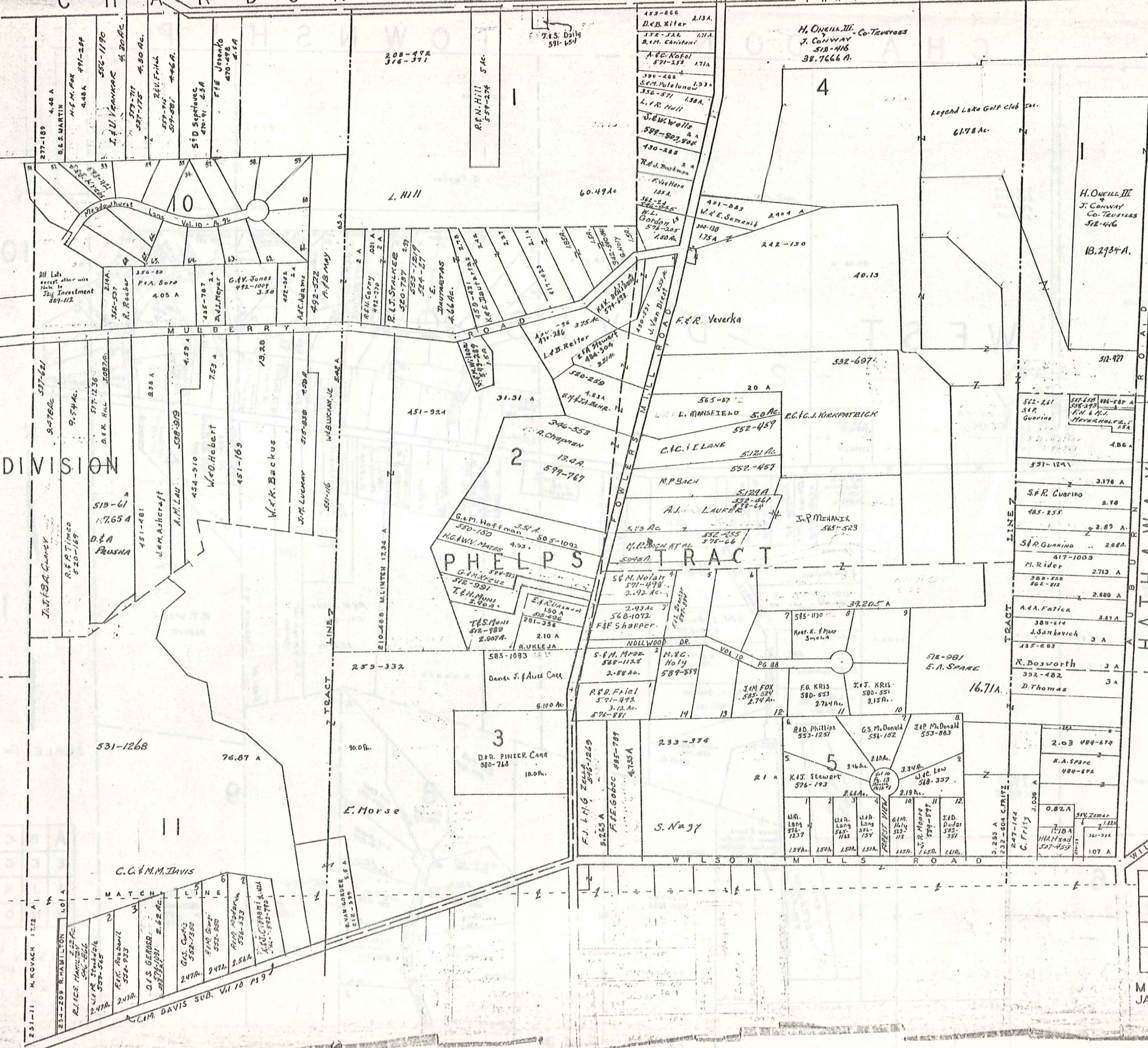

CHARDON TOWNSHIP

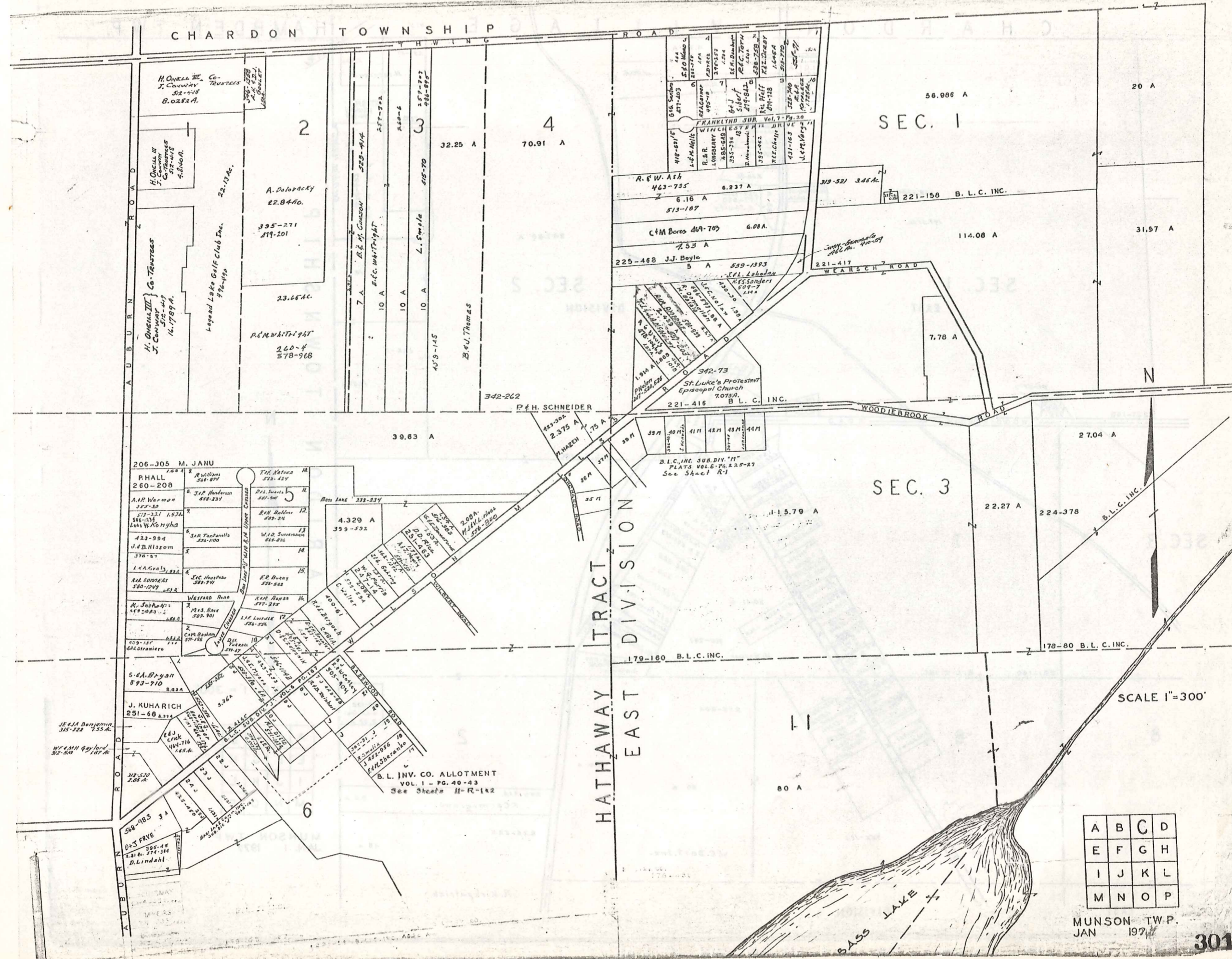

SEC. 1

SEC. 3

HATHAWAY EAST TRACT DIVISION

SCALE 1"=300'

A	B	C	D
E	F	G	H
I	J	K	L
M	N	O	P

MUNSON TWP.
JAN 197

T O W N S H I P

C H E S T E R

R O A D

S H E R M A N

R O A D

6

7

9

12

W E S T

D I S I O N

260-111

89.58 A

423-202

80.99 A

396-686

597-1062

F. Mancino

J. D. Realy

40.51 A

J. Koelliker

Dr. Warren 576-1017

D. Gruwald 576-1015

D.C. Titus
577-414
J. Koelliker
577-414
J. Koelliker
577-414
B. J. Titman
577-1129

T. J. Teale
589-462, 151

61.50 A

260-282

C. Varac

423-282

423-282

423-282

423-282

423-282

423-282

423-282

423-282

423-282

423-282

423-282

423-282

423-282

423-282

423-282

423-282

423-282

423-282

423-282

423-282

423-282

423-282

423-282

423-282

423-282

423-282

100 A

3.43 A

464-1006

P. K. Young

J. F. Schwid

2 A

597-299

307-384

1 A

431-868

19 A

M. R. Ververka

431-868

431-868

431-868

431-868

431-868

431-868

431-868

431-868

431-868

431-868

431-868

431-868

431-868

431-868

431-868

431-868

431-868

431-868

431-868

431-868

431-868

431-868

431-868

431-868

K. J. Springer

551-1327

400 A

J. H. Parks

581-1324

400 A

R. H. Jones

582-570

500 A

V. B. Baker

578-588

R. H. Jones

552-607

500 A

J. C. Mizush

551-1708

2.81 A

307-384

1 A

431-868

19 A

M. R. Ververka

431-868

431-868

431-868

431-868

431-868

431-868

431-868

431-868

431-868

431-868

431-868

431-868

431-868

431-868

431-868

431-868

431-868

431-868

431-868

431-868

431-868

431-868

431-868

431-868

431-868

M. K. Lane

557-1322

500 A

R. H. Jones

552-540

500 A

W. J. Silk

582-754

497 A

R. J. Zednik

555-525

500 A

T. B. King

551-1203

2.81 A

307-384

1 A

431-868

19 A

M. R. Ververka

431-868

431-868

431-868

431-868

431-868

431-868

431-868

431-868

431-868

431-868

431-868

431-868

431-868

431-868

431-868

431-868

431-868

431-868

431-868

431-868

431-868

431-868

431-868

431-868

431-868

431-868

431-868

M. L. G. Breezer

531-1083

60 Ac.

537-1034

2 A

551-167

51 Ac

R. H. Jones

552-540

500 A

W. J. Silk

582-754

497 A

R. J. Zednik

555-525

500 A

T. B. King

551-1203

2.81 A

307-384

1 A

431-868

19 A

M. R. Ververka

431-868

431-868

431-868

431-868

431-868

431-868

431-868

431-868

431-868

431-868

431-868

431-868

431-868

431-868

431-868

431-868

431-868

431-868

431-868

431-868

431-868

431-868

M. L. G. Breezer

531-1083

60 Ac.

537-1034

2 A

551-167

51 Ac

R. H. Jones

552-540

500 A

W. J. Silk

582-754

497 A

R. J. Zednik

555-525

500 A

T. B. King

551-1203

2.81 A

307-384

1 A

431-868

19 A

M. R. Ververka

431-868

431-868

431-868

431-868

431-868

431-868

431-868

431-868

431-868

431-868

431-868

431-868

431-868

431-868

431-868

431-868

431-868

431-868

431-868

431-868

431-868

431-868

M. L. G. Breezer

531-1083

60 Ac.

537-1034

2 A

551-167

51 Ac

R. H. Jones

552-540

500 A

W. J. Silk

582-754

497 A

R. J. Zednik

555-525

500 A

T. B. King

551-1203

2.81 A

307-384

1 A

431-868

19 A

M. R. Ververka

431-868

431-868

431-868

431-868

431-868

431-868

EAST DIVISION

BASS LAKE

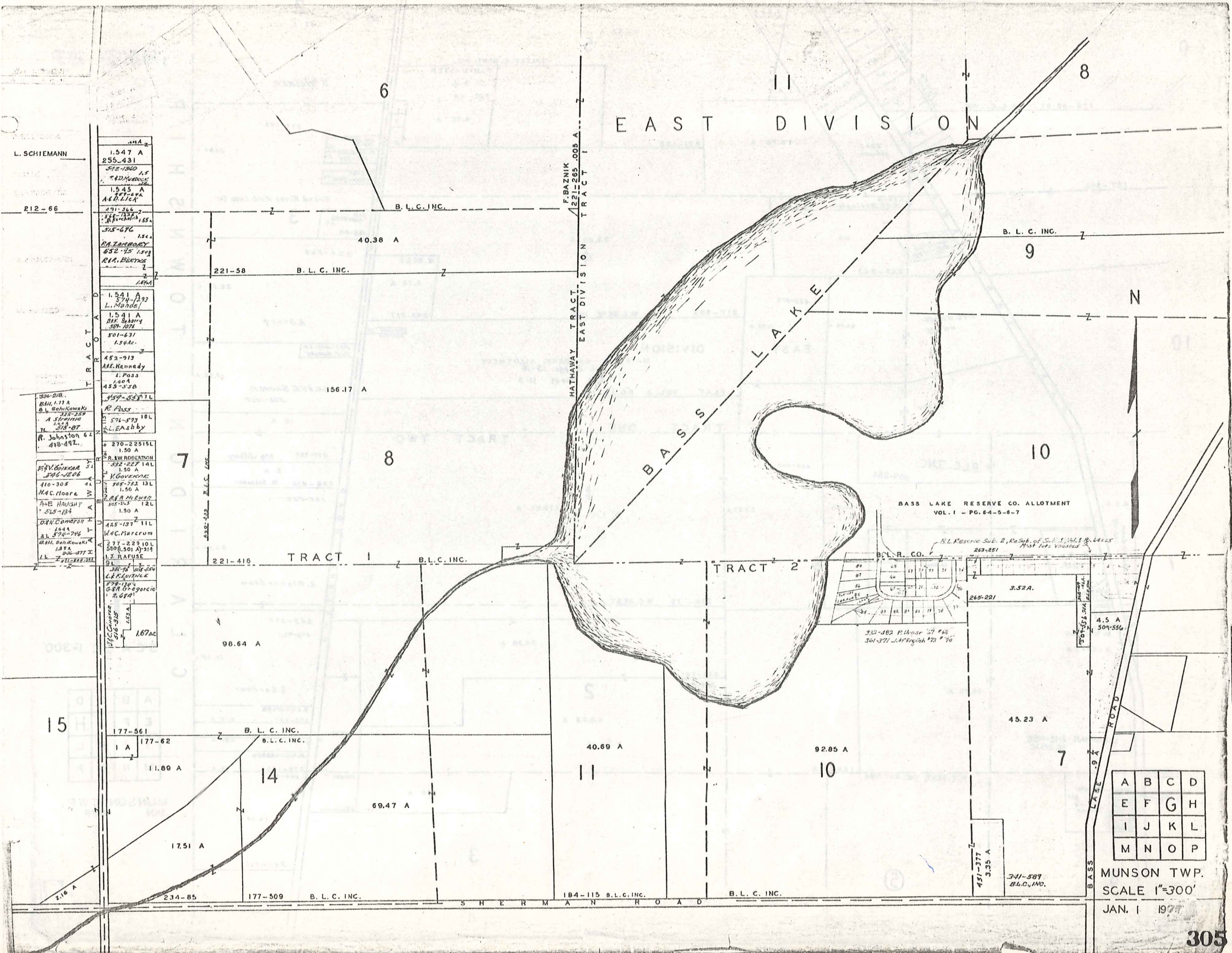

1.547 A 255-431
512-1860 T. J. MURPHY
1.545 A A. D. LICK
491-366
549-122A R. SCHIEMANN
315-676
184
RAZAMBOREY
652-25 1.543
R. L. BIERCKE
184A
1.541 A 574-293 L. MAHDE
1.541 A B. K. BERRY 389-1076
501-631 1.54Ac.
452-913 A. E. KENNEDY
L. POSS 1.50A 459-558
459-527 TL
R. POSS
576-573 18L
L. E. ASHBY
270-22515L 1.50 A
R. W. ROBERTSON
332-227 14L 1.50 A
V. GOVERNOR
505-782 13L 1.50 A
R. A. M. E. 227
505-313 12L 1.50 A
425-137 11L
164A V. C. MARCEM
277-229 10L 500 (501) A-219
L. V. RAFFUSE
328-72 107 30A L. E. KURTKE
578-134 G. A. GEORGIC 2.67A
1.67Ac

BASS LAKE RESERVE CO. ALLOTMENT
VOL. I - PG. 6-4-5-6-7



A	B	C	D
E	F	G	H
I	J	K	L
M	N	O	P

MUNSON TWP.
SCALE 1"=300'
JAN. 1 1977

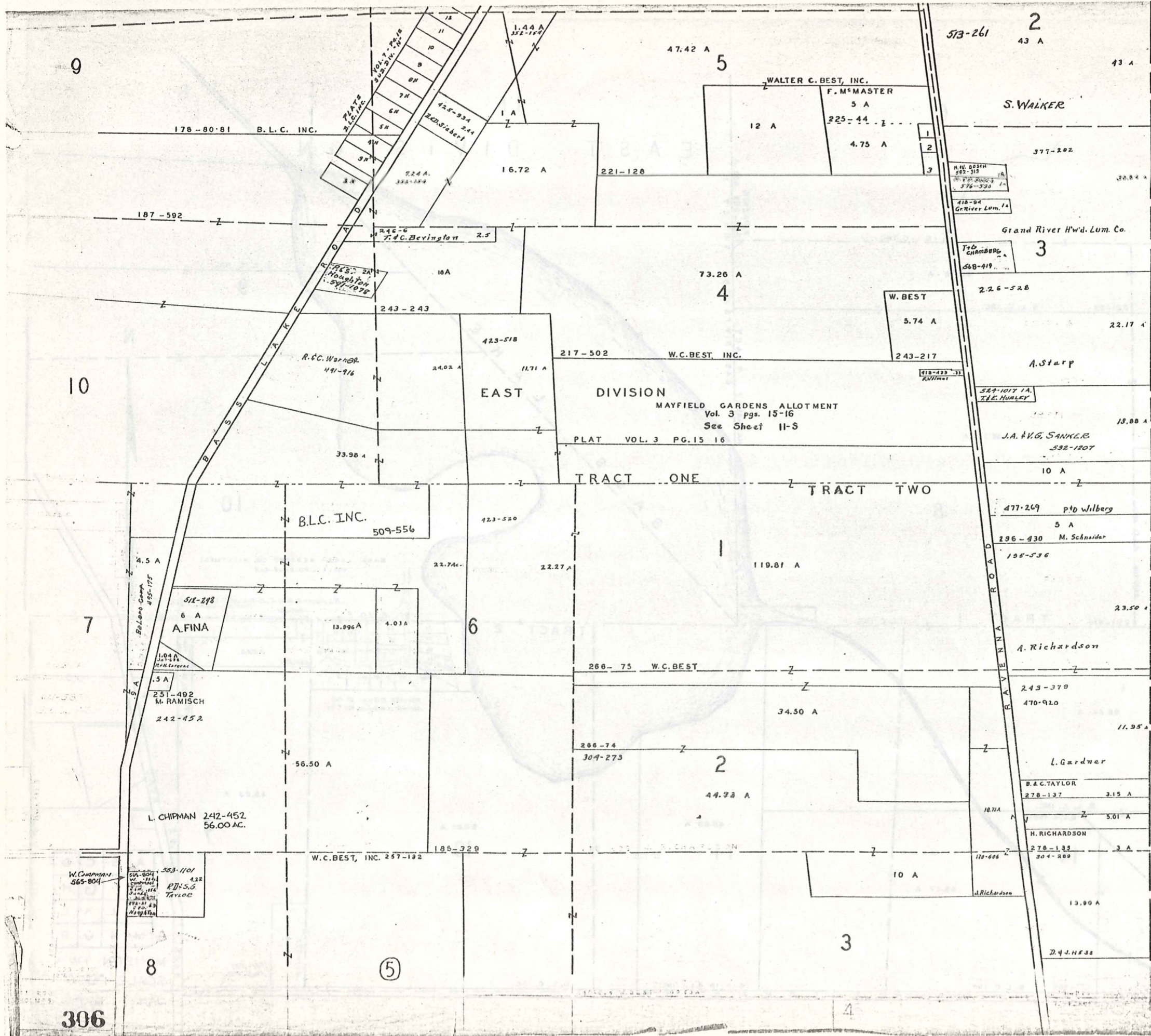

1 R.H. MASTER 402-654
 2 F.C. CHORDON 562-306
 3 R.A. LADYMAN 423-10

C L A R I D O N T O W N S H I P

N



SCALE 1"=300'

A	B	C	D
E	F	G	H
I	J	K	L
M	N	O	P

MUNSON TWP.
 JAN 1973

CHAMPION TRACT BARBER TRACT

Beaver Creek Ests. Not Dedicated

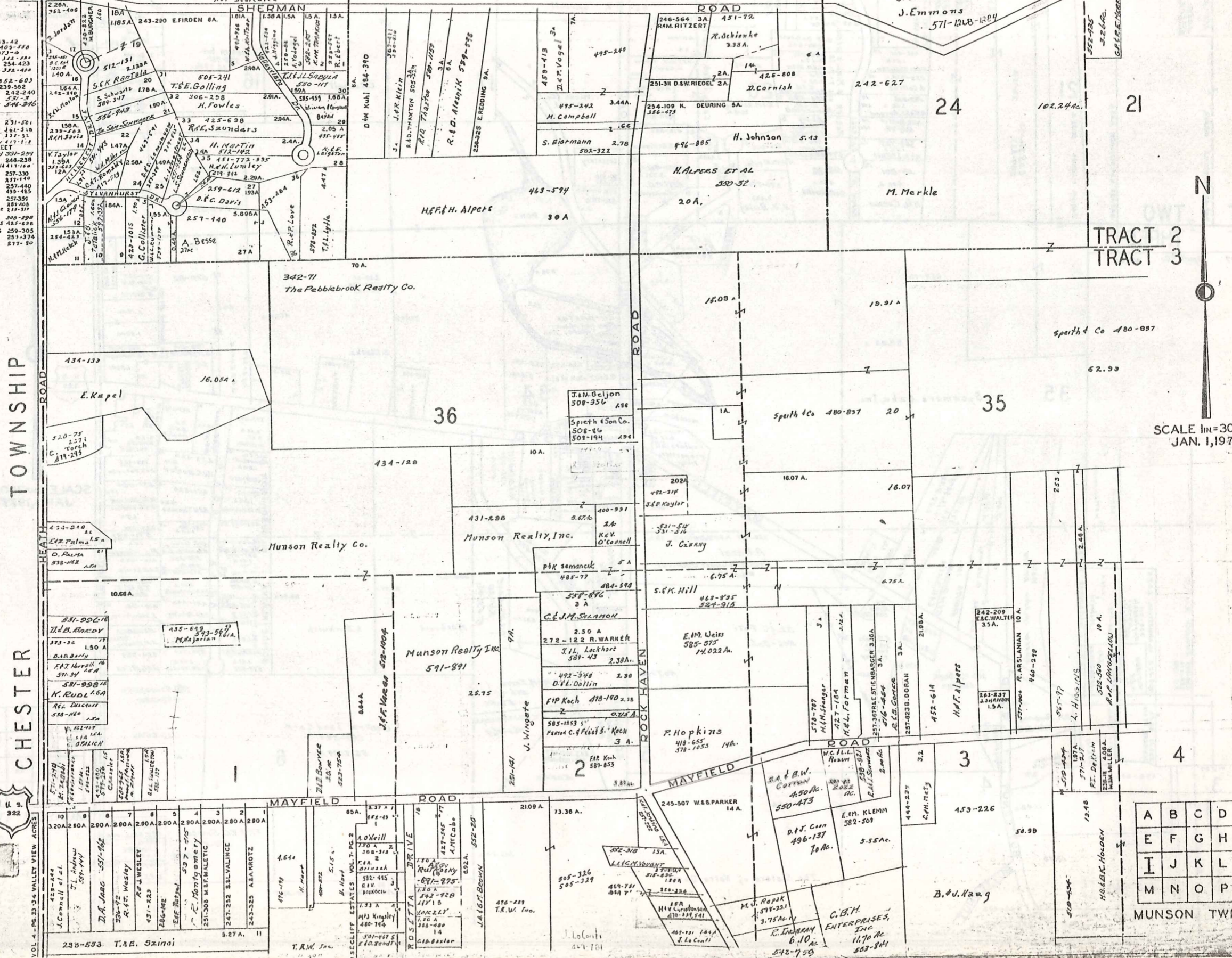

- 7 D. Temple 243-42
- 8 V. Boush 403-338
- 9 T. W. Smith 373-8
- 10 L. A. Schmitt 422-222
- 11 H. M. Hatch 254-423
- 12 D. Jordan 322-422
- 13 A. V. Taylor 322-603
- 14 R. M. Davis 238-502
- 15 R. W. Norton 242-240
- 16 D. J. Davis 581-3
- 17 K. S. Swier 516-316
- 18
- 19
- 20 L. Nelson 231-301
- 21 R. H. Kaye 261-318
- 22 S. C. Smith 221-31
- 23 C. R. Smith 417-113
- 24 L. R. Longstreet
- 25 L. W. Campbell 331-257
- 26 H. L. Schenck 417-124
- 27 A. Dezza 257-330
- 28 A. Dezza 257-330
- 29 A. Dezza 257-330
- 30 A. Dezza 257-330
- 31 R. E. Lightham 435-485
- 32 C. A. Payne 257-335
- 33 J. J. Sauer 425-628
- 34 J. Gottschling 259-305
- 35 A. Zemanis 257-316
- 36 R. E. Sanders 277-80

CHESTER TOWNSHIP ROAD



VOL. 4 - P. 32 - VALLEY VIEW ACRES



SCALE 1"=300 FT. JAN. 1, 1977

A	B	C	D
E	F	G	H
I	J	K	L
M	N	O	P

MUNSON TWP.

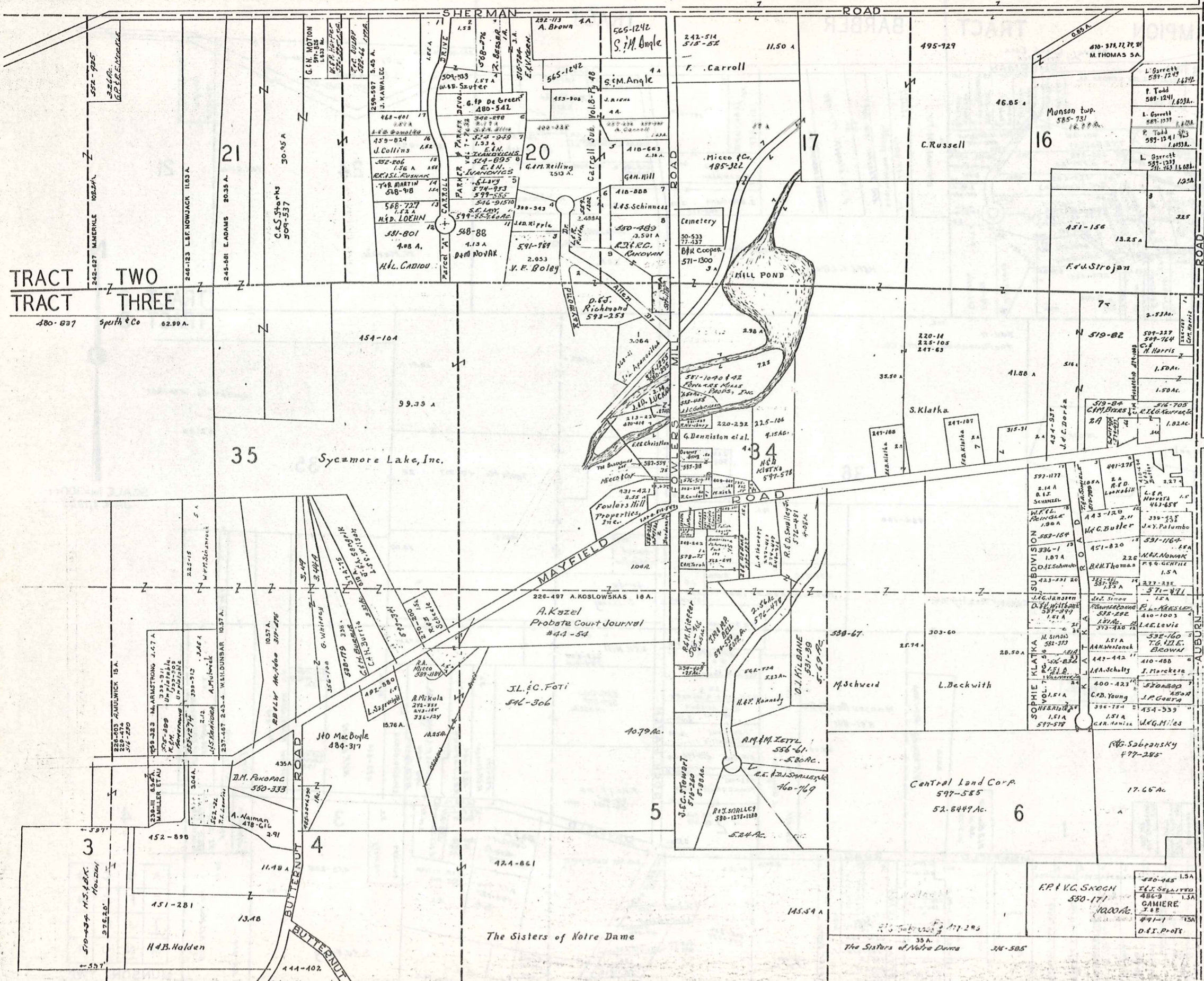

*1 Fowles Mill, 520-471 or 54
 *2 Munson Fire Sp. 255-503 Tel. 54

SCALE 1"=300 FT.
 JAN. 1, 1977

A	B	C	D
E	F	G	H
I	J	K	L
M	N	O	P

MUNSON TWP.

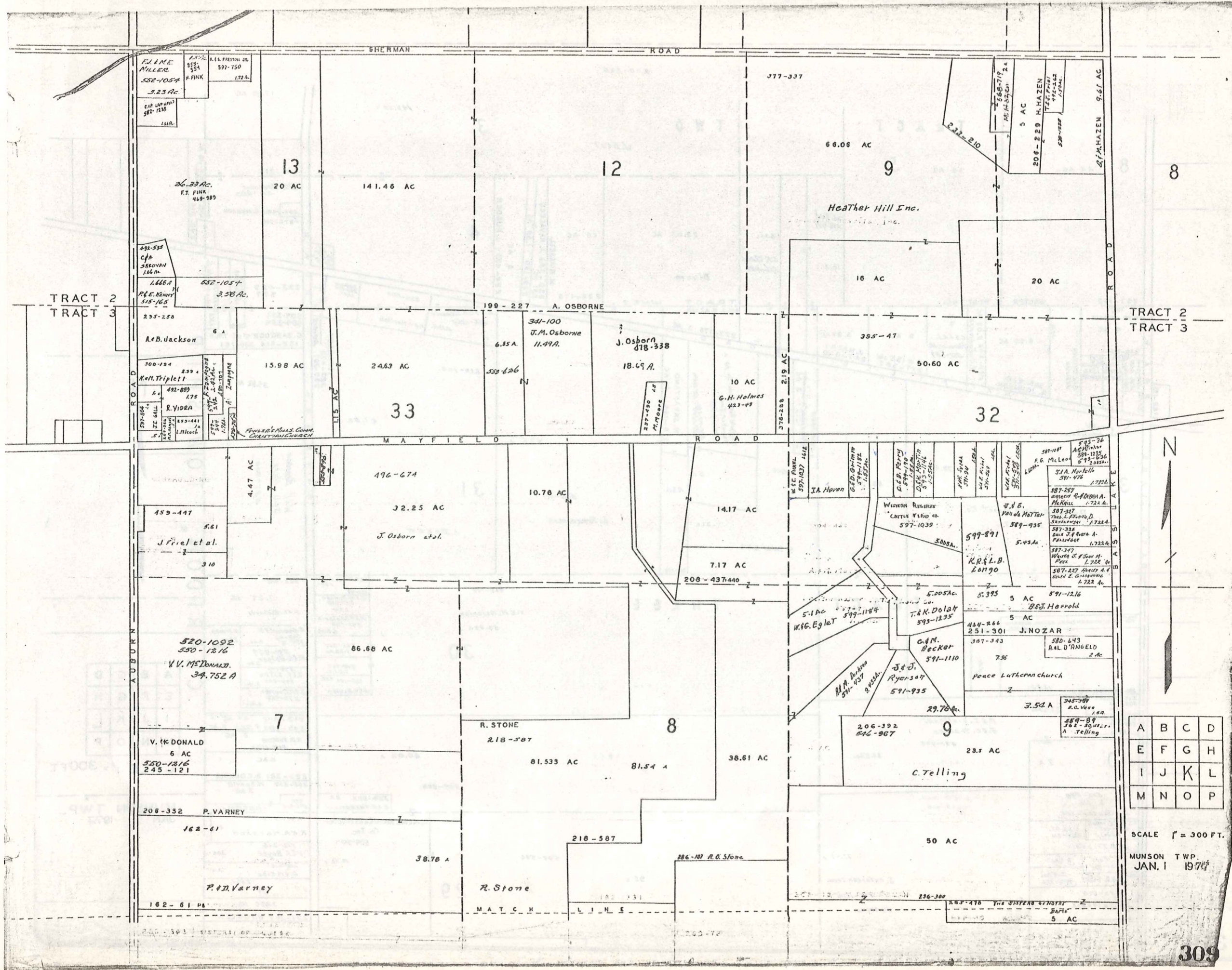

A	B	C	D
E	F	G	H
I	J	K	L
M	N	O	P

SCALE 1" = 300 FT.
 MUNSON TWP.
 JAN. 1 1974

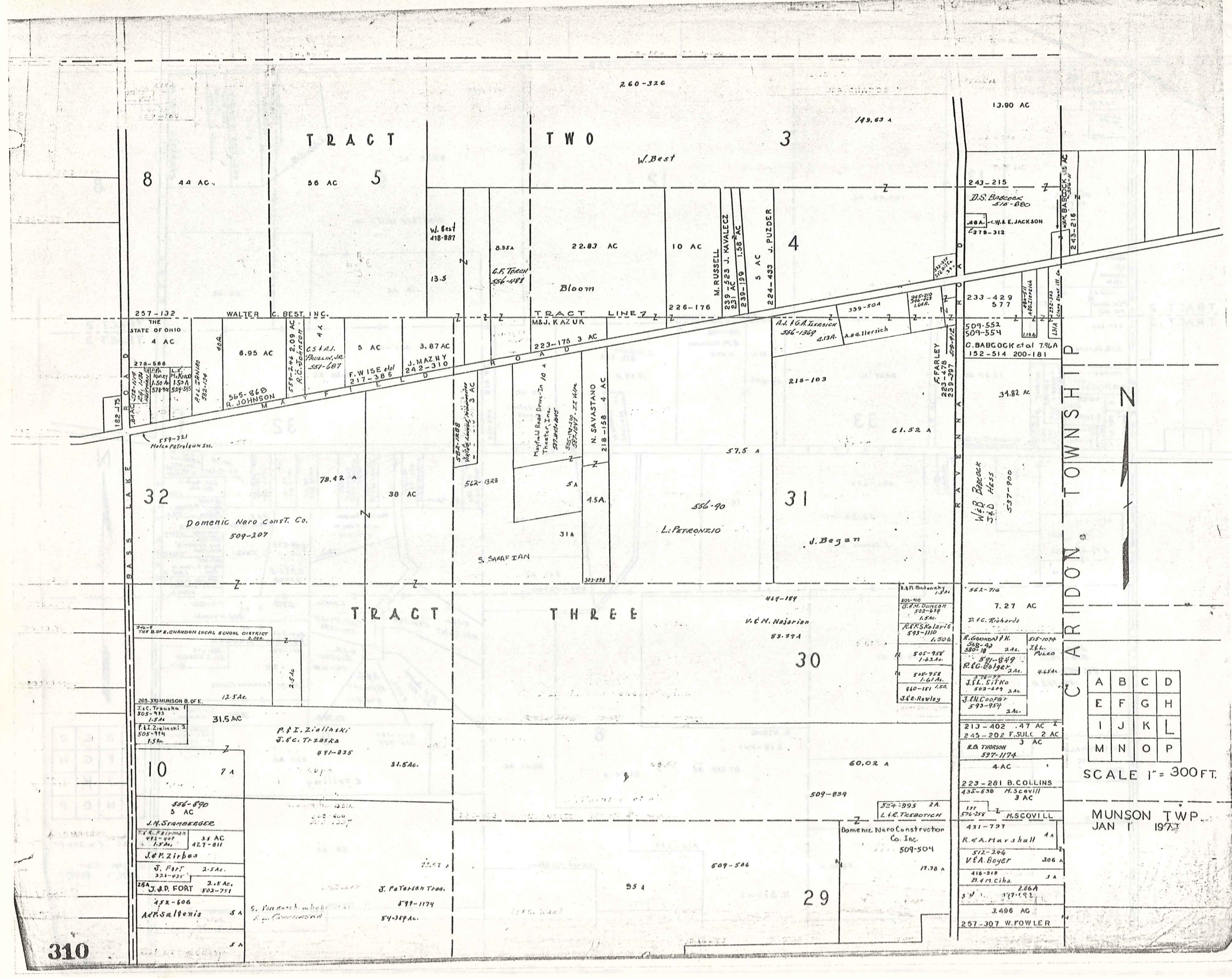

A	B	C	D
E	F	G	H
I	J	K	L
M	N	O	P

SCALE 1" = 300 FT.

MUNSON TWP.
JAN 1 1973

CHESTER TOWNSHIP

VOL. 4 - PG. 33-34 VALLEY VIEW ACRES

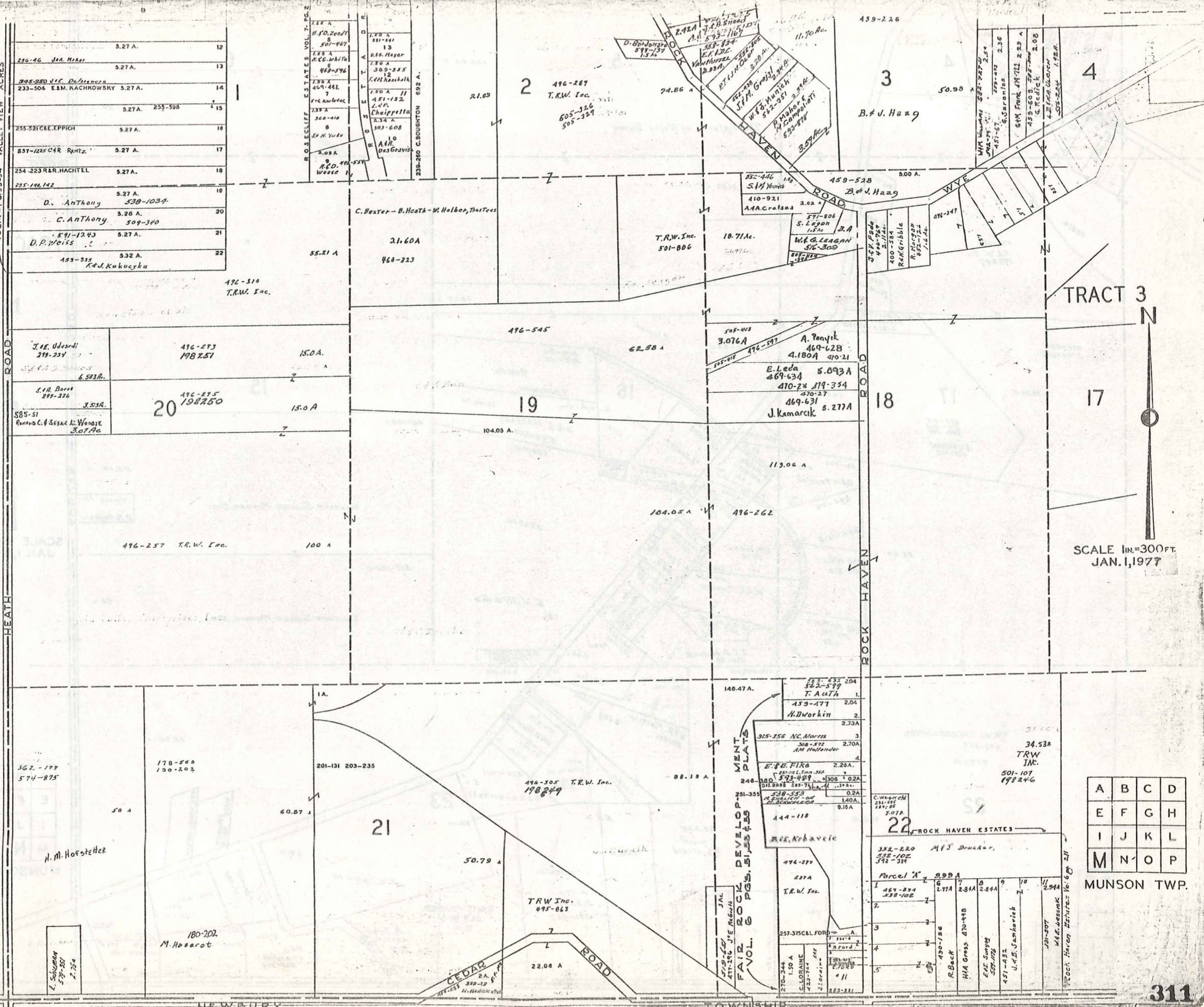

230-46 J.A. Mayer	5.27 A.	12
395-380 J.F. DeLorenzo	5.27 A.	13
233-504 E.M. KACHKOWSKY	5.27 A.	14
255-321 C.E. LPPIGH	5.27 A.	15
637-1225 C.E. RENTZ	5.27 A.	16
254-223 R.R. HACHTEL	5.27 A.	18
295-146, 142	5.27 A.	19
D. Anthony 538-1034	5.28 A.	20
C. Anthony 509-340	5.27 A.	21
591-1243 D.P. Weiss	5.32 A.	22
153-335 F.J. Kukuczka		

J.E. Udvardi 299-234	496-273 198251	15.0 A.
S.F. D. Barnes 6.583 A.		
S.H. Barnes 299-236	496-275 198250	15.0 A.
585-51 RICHARD C. & SESAL K. WOODJE	3.07 A.	

562-177 574-875	178-560 190-203	201-131 203-235	496-257 T.R.W. Inc.	100 A
H.M. Hofstetter	50 A	60.87 A	496-305 T.R.W. Inc. 198249	88.18 A
			496-262	113.06 A
			496-267	104.05 A
			496-268	104.05 A
			496-269	104.05 A
			496-270	104.05 A
			496-271	104.05 A
			496-272	104.05 A
			496-273	104.05 A
			496-274	104.05 A
			496-275	104.05 A
			496-276	104.05 A
			496-277	104.05 A
			496-278	104.05 A
			496-279	104.05 A
			496-280	104.05 A
			496-281	104.05 A
			496-282	104.05 A
			496-283	104.05 A
			496-284	104.05 A
			496-285	104.05 A
			496-286	104.05 A
			496-287	104.05 A
			496-288	104.05 A
			496-289	104.05 A
			496-290	104.05 A
			496-291	104.05 A
			496-292	104.05 A
			496-293	104.05 A
			496-294	104.05 A
			496-295	104.05 A
			496-296	104.05 A
			496-297	104.05 A
			496-298	104.05 A
			496-299	104.05 A
			496-300	104.05 A

562-177 574-875	178-560 190-203	201-131 203-235	496-257 T.R.W. Inc.	100 A
H.M. Hofstetter	50 A	60.87 A	496-305 T.R.W. Inc. 198249	88.18 A
			496-262	113.06 A
			496-267	104.05 A
			496-268	104.05 A
			496-269	104.05 A
			496-270	104.05 A
			496-271	104.05 A
			496-272	104.05 A
			496-273	104.05 A
			496-274	104.05 A
			496-275	104.05 A
			496-276	104.05 A
			496-277	104.05 A
			496-278	104.05 A
			496-279	104.05 A
			496-280	104.05 A
			496-281	104.05 A
			496-282	104.05 A
			496-283	104.05 A
			496-284	104.05 A
			496-285	104.05 A
			496-286	104.05 A
			496-287	104.05 A
			496-288	104.05 A
			496-289	104.05 A
			496-290	104.05 A
			496-291	104.05 A
			496-292	104.05 A
			496-293	104.05 A
			496-294	104.05 A
			496-295	104.05 A
			496-296	104.05 A
			496-297	104.05 A
			496-298	104.05 A
			496-299	104.05 A
			496-300	104.05 A

118 A	119 A	120 A	121 A	122 A	123 A	124 A	125 A	126 A	127 A	128 A	129 A	130 A	131 A	132 A	133 A	134 A	135 A	136 A	137 A	138 A	139 A	140 A	141 A	142 A	143 A	144 A	145 A	146 A	147 A	148 A	149 A	150 A	151 A	152 A	153 A	154 A	155 A	156 A	157 A	158 A	159 A	160 A	161 A	162 A	163 A	164 A	165 A	166 A	167 A	168 A	169 A	170 A	171 A	172 A	173 A	174 A	175 A	176 A	177 A	178 A	179 A	180 A	181 A	182 A	183 A	184 A	185 A	186 A	187 A	188 A	189 A	190 A	191 A	192 A	193 A	194 A	195 A	196 A	197 A	198 A	199 A	200 A	201 A	202 A	203 A	204 A	205 A	206 A	207 A	208 A	209 A	210 A	211 A	212 A	213 A	214 A	215 A	216 A	217 A	218 A	219 A	220 A	221 A	222 A	223 A	224 A	225 A	226 A	227 A	228 A	229 A	230 A	231 A	232 A	233 A	234 A	235 A	236 A	237 A	238 A	239 A	240 A	241 A	242 A	243 A	244 A	245 A	246 A	247 A	248 A	249 A	250 A	251 A	252 A	253 A	254 A	255 A	256 A	257 A	258 A	259 A	260 A	261 A	262 A	263 A	264 A	265 A	266 A	267 A	268 A	269 A	270 A	271 A	272 A	273 A	274 A	275 A	276 A	277 A	278 A	279 A	280 A	281 A	282 A	283 A	284 A	285 A	286 A	287 A	288 A	289 A	290 A	291 A	292 A	293 A	294 A	295 A	296 A	297 A	298 A	299 A	300 A	301 A	302 A	303 A	304 A	305 A	306 A	307 A	308 A	309 A	310 A	311 A	312 A	313 A	314 A	315 A	316 A	317 A	318 A	319 A	320 A	321 A	322 A	323 A	324 A	325 A	326 A	327 A	328 A	329 A	330 A	331 A	332 A	333 A	334 A	335 A	336 A	337 A	338 A	339 A	340 A	341 A	342 A	343 A	344 A	345 A	346 A	347 A	348 A	349 A	350 A	351 A	352 A	353 A	354 A	355 A	356 A	357 A	358 A	359 A	360 A	361 A	362 A	363 A	364 A	365 A	366 A	367 A	368 A	369 A	370 A	371 A	372 A	373 A	374 A	375 A	376 A	377 A	378 A	379 A	380 A	381 A	382 A	383 A	384 A	385 A	386 A	387 A	388 A	389 A	390 A	391 A	392 A	393 A	394 A	395 A	396 A	397 A	398 A	399 A	400 A	401 A	402 A	403 A	404 A	405 A	406 A	407 A	408 A	409 A	410 A	411 A	412 A	413 A	414 A	415 A	416 A	417 A	418 A	419 A	420 A	421 A	422 A	423 A	424 A	425 A	426 A	427 A	428 A	429 A	430 A	431 A	432 A	433 A	434 A	435 A	436 A	437 A	438 A	439 A	440 A	441 A	442 A	443 A	444 A	445 A	446 A	447 A	448 A	449 A	450 A	451 A	452 A	453 A	454 A	455 A	456 A	457 A	458 A	459 A	460 A	461 A	462 A	463 A	464 A	465 A	466 A	467 A	468 A	469 A	470 A	471 A	472 A	473 A	474 A	475 A	476 A	477 A	478 A	479 A	480 A	481 A	482 A	483 A	484 A	485 A	486 A	487 A	488 A	489 A	490 A	491 A	492 A	493 A	494 A	495 A	496 A	497 A	498 A	499 A	500 A	501 A	502 A	503 A	504 A	505 A	506 A	507 A	508 A	509 A	510 A	511 A	512 A	513 A	514 A	515 A	516 A	517 A	518 A	519 A	520 A	521 A	522 A	523 A	524 A	525 A	526 A	527 A	528 A	529 A	530 A	531 A	532 A	533 A	534 A	535 A	536 A	537 A	538 A	539 A	540 A	541 A	542 A	543 A	544 A	545 A	546 A	547 A	548 A	549 A	550 A	551 A	552 A	553 A	554 A	555 A	556 A	557 A	558 A	559 A	560 A	561 A	562 A	563 A	564 A	565 A	566 A	567 A	568 A	569 A	570 A	571 A	572 A	573 A	574 A	575 A	576 A	577 A	578 A	579 A	580 A	581 A	582 A	583 A	584 A	585 A	586 A	587 A	588 A	589 A	590 A	591 A	592 A	593 A	594 A	595 A	596 A	597 A	598 A	599 A	600 A	601 A	602 A	603 A	604 A	605 A	606 A	607 A	608 A	609 A	610 A	611 A	612 A	613 A	614 A	615 A	616 A	617 A	618 A	619 A	620 A	621 A	622 A	623 A	624 A	625 A	626 A	627 A	628 A	629 A	630 A	631 A	632 A	633 A	634 A	635 A	636 A	637 A	638 A	639 A	640 A	641 A	642 A	643 A	644 A	645 A	646 A	647 A	648 A	649 A	650 A	651 A	652 A	653 A	654 A	655 A	656 A	657 A	658 A	659 A	660 A	661 A	662 A	663 A	664 A	665 A	666 A	667 A	668 A	669 A	670 A	671 A	672 A	673 A	674 A	675 A	676 A	677 A	678 A	679 A	680 A	681 A	682 A	683 A	684 A	685 A	686 A	687 A	688 A	689 A	690 A	691 A	692 A	693 A	694 A	695 A	696 A	697 A	698 A	699 A	700 A	701 A	702 A	703 A	704 A	705 A	706 A	707 A	708 A	709 A	710 A	711 A	712 A	713 A	714 A	715 A	716 A	717 A	718 A	719 A	720 A	721 A	722 A	723 A	724 A	725 A	726 A	727 A	728 A	729 A	730 A	731 A	732 A	733 A	734 A	735 A	736 A	737 A	738 A	739 A	740 A	741 A	742 A	743 A	744 A	745 A	746 A	747 A	748 A	749 A	750 A	751 A	752 A	753 A	754 A	755 A	756 A	757 A	758 A	759 A	760 A	761 A	762 A	763 A	764 A	765 A	766 A	767 A	768 A	769 A	770 A	771 A	772 A	773 A	774 A	775 A	776 A	777 A	778 A	779 A	780 A	781 A	782 A	783 A	784 A	785 A	786 A	787 A	788 A	789 A	790 A	791 A	792 A	793 A	794 A	795 A	796 A	797 A	798 A	799 A	800 A	801 A	802 A	803 A	804 A	805 A	806 A	807 A	808 A	809 A	810 A	811 A	812 A	813 A	814 A	815 A	816 A	817 A	818 A	819 A	820 A	821 A	822 A	823 A	824 A	825 A	826 A	827 A	828 A	829 A	830 A	831 A	832 A	833 A	834 A	835 A	836 A	837 A	838 A	839 A	840 A	841 A	842 A	843 A	844 A	845 A	846 A	847 A	848 A	849 A	850 A	851 A	852 A	853 A	854 A	855 A	856 A	857 A	858 A	859 A	860 A	861 A	862 A	863 A	864 A	865 A	866 A	867 A	868 A	869 A	870 A	871 A	872 A	873 A	874 A	875 A	876 A	877 A	878 A	879 A	880 A	881 A	882 A	883 A	884 A	885 A	886 A	887 A	888 A	889 A	890 A	891 A	892 A	893 A	894 A	895 A	896 A	897 A	898 A	899 A	900 A	901 A	902 A	903 A	904 A	905 A	906 A	907 A	908 A	909 A	910 A	911 A	912 A	913 A	914 A	915 A	916 A	917 A	918 A	919 A	920 A	921 A	922 A	923 A	924 A	925 A	926 A	927 A	928 A	929 A	930 A	931 A	932 A	933 A	934 A	935 A	936 A	937 A	938 A	939 A	940 A	941 A	942 A	943 A	944 A	945 A	946 A	947 A	948 A	949 A	950 A	951 A	952 A	953 A	954 A	955 A	956 A	957 A	958 A	959 A	960 A	961 A	962 A	963 A	964 A	965 A	966 A	967 A	968 A	969 A	970 A	971 A	972 A	973 A	974 A	975 A	976 A	977 A	978 A	979 A	980 A	981 A	982 A	983 A	984 A	985 A	986 A	987 A	988 A	989 A	990 A	991 A	992 A	993 A	994 A	995 A	996 A	997 A	998 A	999 A	1000 A
-------	-------	-------	-------	-------	-------	-------	-------	-------	-------	-------	-------	-------	-------	-------	-------	-------	-------	-------	-------	-------	-------	-------	-------	-------	-------	-------	-------	-------	-------	-------	-------	-------	-------	-------	-------	-------	-------	-------	-------	-------	-------	-------	-------	-------	-------	-------	-------	-------	-------	-------	-------	-------	-------	-------	-------	-------	-------	-------	-------	-------	-------	-------	-------	-------	-------	-------	-------	-------	-------	-------	-------	-------	-------	-------	-------	-------	-------	-------	-------	-------	-------	-------	-------	-------	-------	-------	-------	-------	-------	-------	-------	-------	-------	-------	-------	-------	-------	-------	-------	-------	-------	-------	-------	-------	-------	-------	-------	-------	-------	-------	-------	-------	-------	-------	-------	-------	-------	-------	-------	-------	-------	-------	-------	-------	-------	-------	-------	-------	-------	-------	-------	-------	-------	-------	-------	-------	-------	-------	-------	-------	-------	-------	-------	-------	-------	-------	-------	-------	-------	-------	-------	-------	-------	-------	-------	-------	-------	-------	-------	-------	-------	-------	-------	-------	-------	-------	-------	-------	-------	-------	-------	-------	-------	-------	-------	-------	-------	-------	-------	-------	-------	-------	-------	-------	-------	-------	-------	-------	-------	-------	-------	-------	-------	-------	-------	-------	-------	-------	-------	-------	-------	-------	-------	-------	-------	-------	-------	-------	-------	-------	-------	-------	-------	-------	-------	-------	-------	-------	-------	-------	-------	-------	-------	-------	-------	-------	-------	-------	-------	-------	-------	-------	-------	-------	-------	-------	-------	-------	-------	-------	-------	-------	-------	-------	-------	-------	-------	-------	-------	-------	-------	-------	-------	-------	-------	-------	-------	-------	-------	-------	-------	-------	-------	-------	-------	-------	-------	-------	-------	-------	-------	-------	-------	-------	-------	-------	-------	-------	-------	-------	-------	-------	-------	-------	-------	-------	-------	-------	-------	-------	-------	-------	-------	-------	-------	-------	-------	-------	-------	-------	-------	-------	-------	-------	-------	-------	-------	-------	-------	-------	-------	-------	-------	-------	-------	-------	-------	-------	-------	-------	-------	-------	-------	-------	-------	-------	-------	-------	-------	-------	-------	-------	-------	-------	-------	-------	-------	-------	-------	-------	-------	-------	-------	-------	-------	-------	-------	-------	-------	-------	-------	-------	-------	-------	-------	-------	-------	-------	-------	-------	-------	-------	-------	-------	-------	-------	-------	-------	-------	-------	-------	-------	-------	-------	-------	-------	-------	-------	-------	-------	-------	-------	-------	-------	-------	-------	-------	-------	-------	-------	-------	-------	-------	-------	-------	-------	-------	-------	-------	-------	-------	-------	-------	-------	-------	-------	-------	-------	-------	-------	-------	-------	-------	-------	-------	-------	-------	-------	-------	-------	-------	-------	-------	-------	-------	-------	-------	-------	-------	-------	-------	-------	-------	-------	-------	-------	-------	-------	-------	-------	-------	-------	-------	-------	-------	-------	-------	-------	-------	-------	-------	-------	-------	-------	-------	-------	-------	-------	-------	-------	-------	-------	-------	-------	-------	-------	-------	-------	-------	-------	-------	-------	-------	-------	-------	-------	-------	-------	-------	-------	-------	-------	-------	-------	-------	-------	-------	-------	-------	-------	-------	-------	-------	-------	-------	-------	-------	-------	-------	-------	-------	-------	-------	-------	-------	-------	-------	-------	-------	-------	-------	-------	-------	-------	-------	-------	-------	-------	-------	-------	-------	-------	-------	-------	-------	-------	-------	-------	-------	-------	-------	-------	-------	-------	-------	-------	-------	-------	-------	-------	-------	-------	-------	-------	-------	-------	-------	-------	-------	-------	-------	-------	-------	-------	-------	-------	-------	-------	-------	-------	-------	-------	-------	-------	-------	-------	-------	-------	-------	-------	-------	-------	-------	-------	-------	-------	-------	-------	-------	-------	-------	-------	-------	-------	-------	-------	-------	-------	-------	-------	-------	-------	-------	-------	-------	-------	-------	-------	-------	-------	-------	-------	-------	-------	-------	-------	-------	-------	-------	-------	-------	-------	-------	-------	-------	-------	-------	-------	-------	-------	-------	-------	-------	-------	-------	-------	-------	-------	-------	-------	-------	-------	-------	-------	-------	-------	-------	-------	-------	-------	-------	-------	-------	-------	-------	-------	-------	-------	-------	-------	-------	-------	-------	-------	-------	-------	-------	-------	-------	-------	-------	-------	-------	-------	-------	-------	-------	-------	-------	-------	-------	-------	-------	-------	-------	-------	-------	-------	-------	-------	-------	-------	-------	-------	-------	-------	-------	-------	-------	-------	-------	-------	-------	-------	-------	-------	-------	-------	-------	-------	-------	-------	-------	-------	-------	-------	-------	-------	-------	-------	-------	-------	-------	-------	-------	-------	-------	-------	-------	-------	-------	-------	-------	-------	-------	-------	-------	-------	-------	-------	-------	-------	-------	-------	-------	-------	-------	-------	-------	-------	-------	-------	-------	-------	-------	-------	-------	-------	-------	-------	-------	-------	-------	-------	-------	-------	-------	-------	-------	-------	-------	-------	-------	-------	-------	-------	-------	-------	-------	-------	-------	-------	-------	-------	-------	-------	-------	-------	-------	-------	-------	-------	-------	-------	-------	-------	-------	-------	-------	-------	-------	-------	-------	-------	-------	-------	-------	-------	-------	-------	-------	-------	-------	-------	-------	-------	-------	-------	-------	-------	-------	-------	-------	-------	-------	-------	-------	-------	-------	-------	-------	-------	-------	-------	-------	-------	-------	-------	-------	-------	-------	-------	-------	-------	-------	-------	-------	-------	-------	-------	-------	-------	-------	-------	-------	-------	-------	-------	-------	-------	-------	-------	-------	-------	-------	-------	-------	-------	-------	-------	-------	-------	-------	-------	-------	-------	-------	-------	-------	-------	-------	-------	-------	-------	-------	-------	-------	-------	-------	-------	-------	--------

496-310 T.R.W. Inc.	496-311	496-312	496-313	496-314	496-315	496-316	496-317	496-318	496-319	496-320	496-321	496-322	496-323	496-324	496-325	496-326	496-327
---------------------	---------	---------	---------	---------	---------	---------	---------	---------	---------	---------	---------	---------	---------	---------	---------	---------	---------

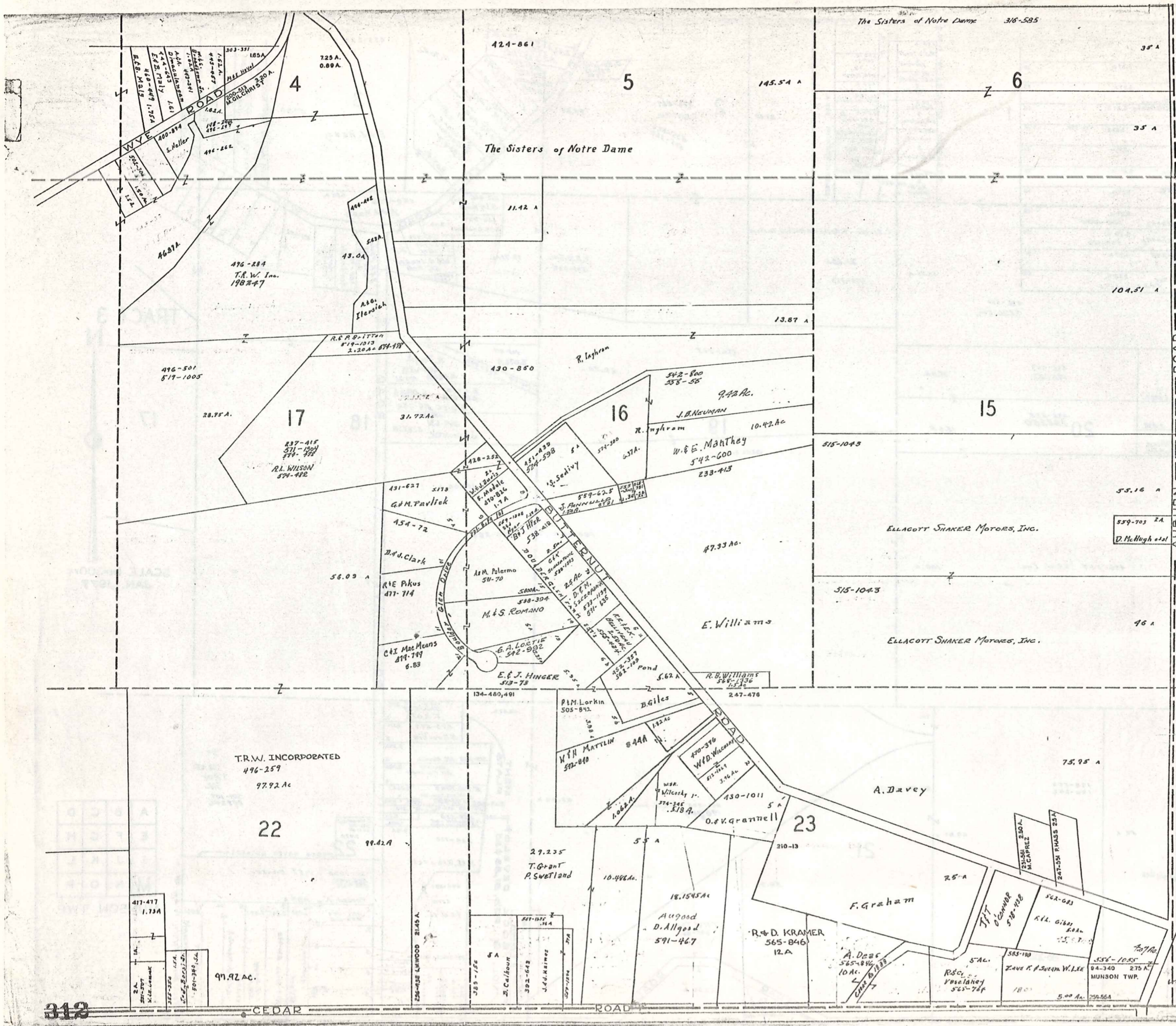

BEAN ROAD

TRACT 3



SCALE 1"=300 FT.
JAN. 1, 1973

A	B	C	D
E	F	G	H
I	J	K	L
M	N	O	P

MUNSON TWP.

TRACT THREE

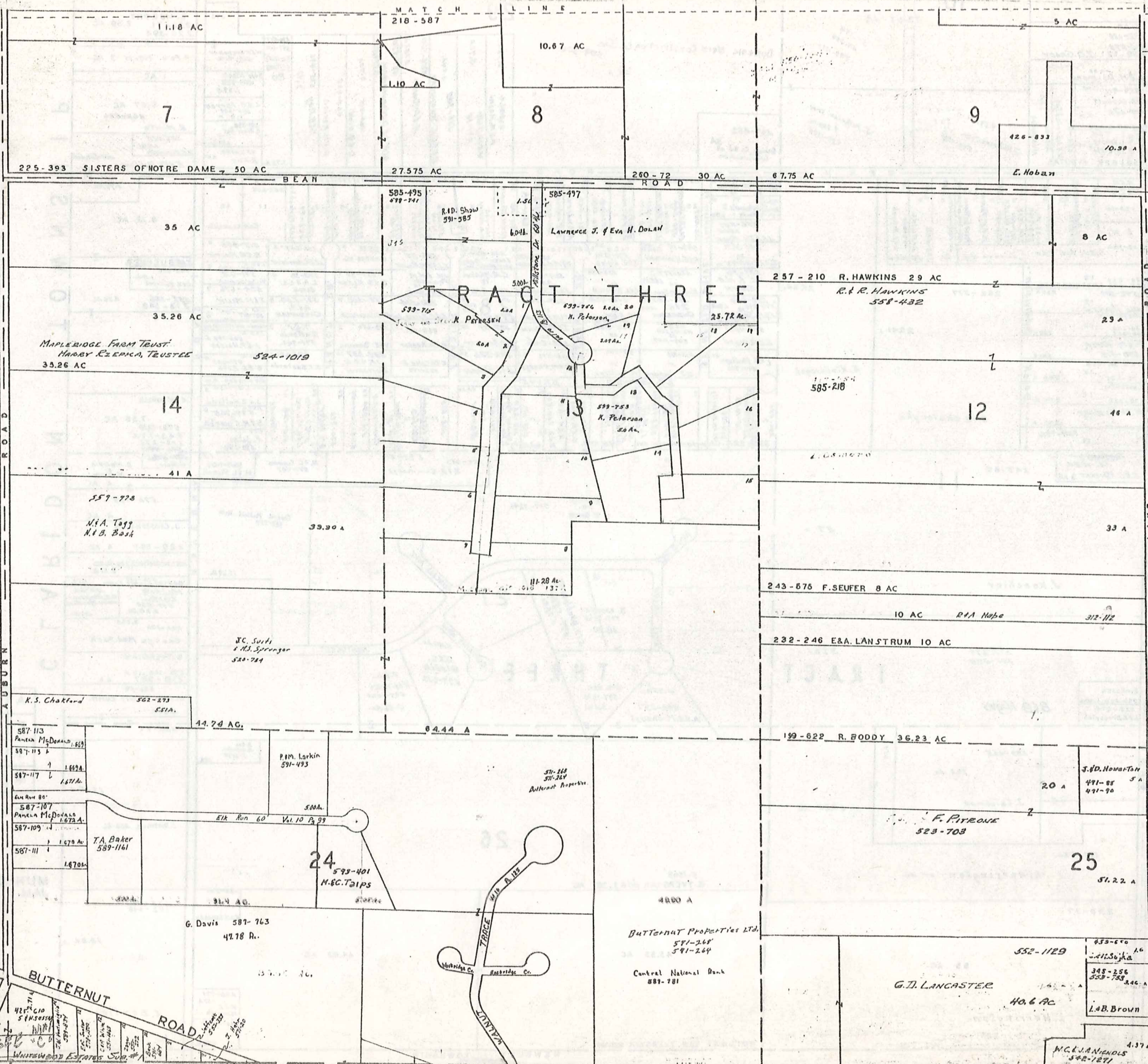

A	B	C	D
E	F	G	H
I	J	K	L
M	N	O	P

SCALE 1" = 300 FT
 MUNSON TWP.
 JAN. 1 1977

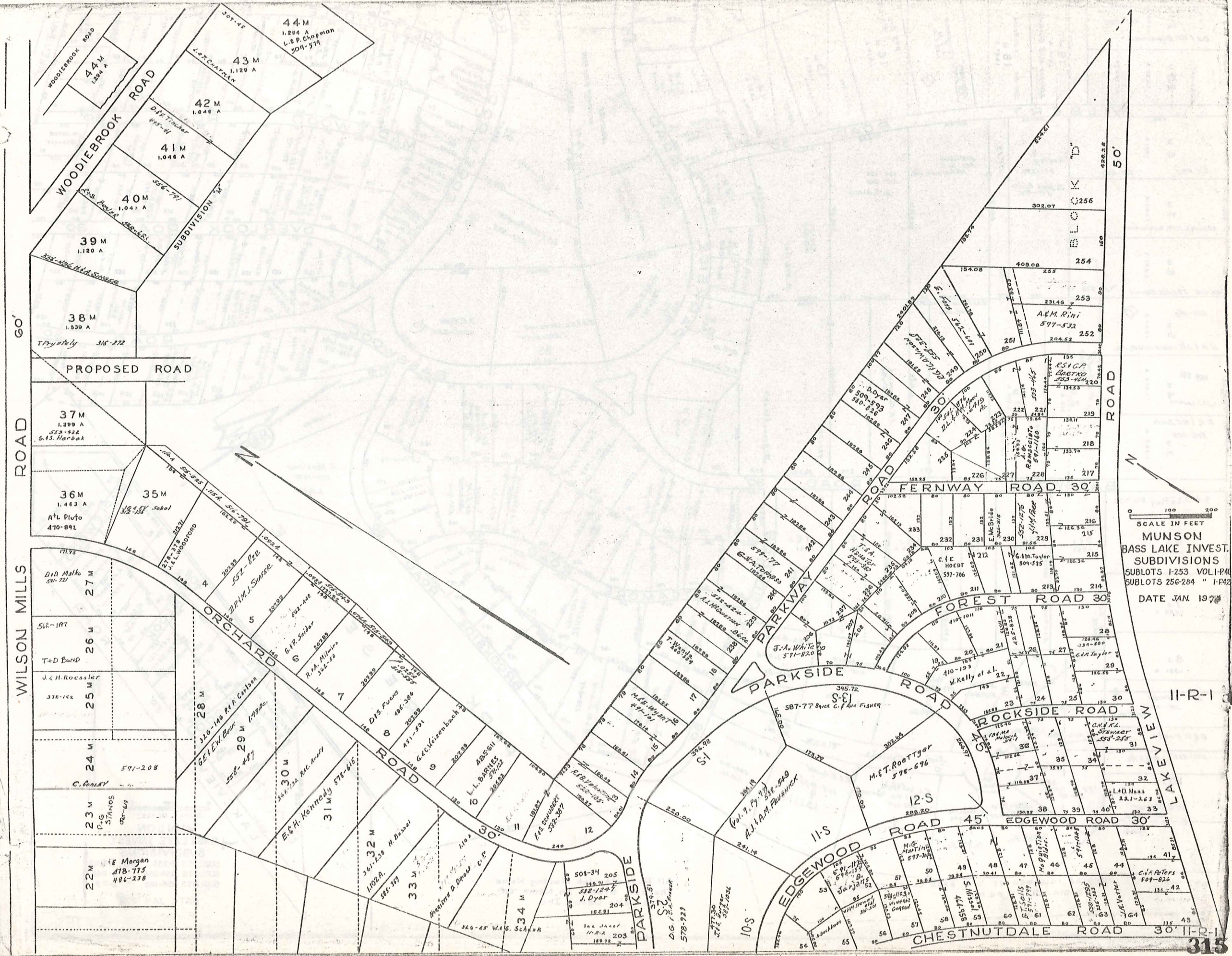

SCALE IN FEET
 MUNSON
 BASS LAKE INVEST.
 SUBDIVISIONS
 SUBLOTS 1-253 VOL. I-P40
 SUBLOTS 256-284 " I-P42
 DATE JAN. 1970

11-R-1

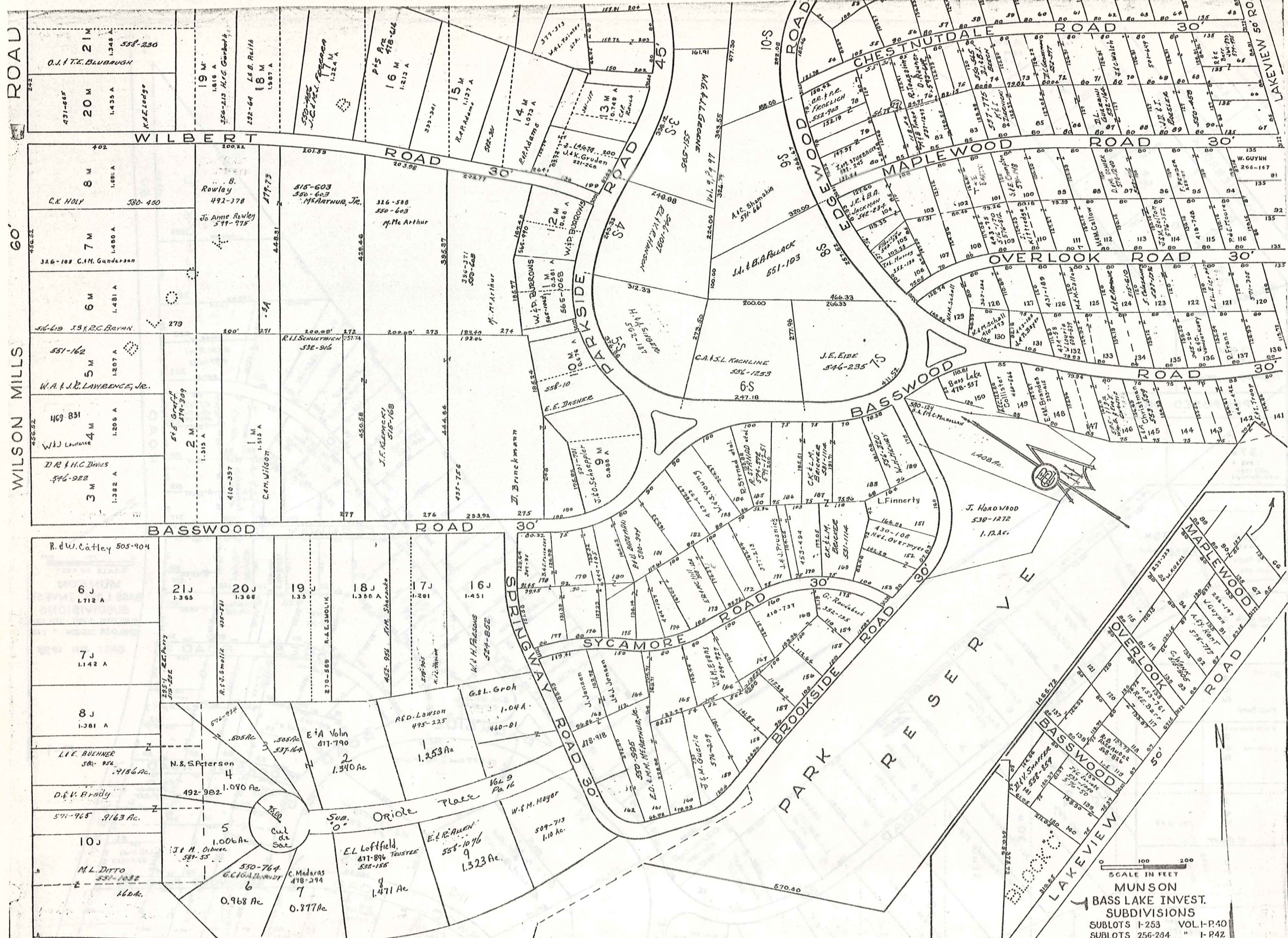

ALL LOT NUMBERS FOLLOWED BY "J" = BASS LAKE COMM. INC.,
SUB. DIV. VOL. 6 - PG. 187

All Parcels Not Having Name
Thereon Stand In Name Of
Bass Lake Comm. Inc.

SCALE IN FEET
MUNSON
BASS LAKE INVEST.
SUBDIVISIONS
SUBLOTS 1-253 VOL. I-P-40
SUBLOTS 256-284 " 1-P-42
SUBLOTS 158-162 " 2-P-3
DATE JAN. 1897

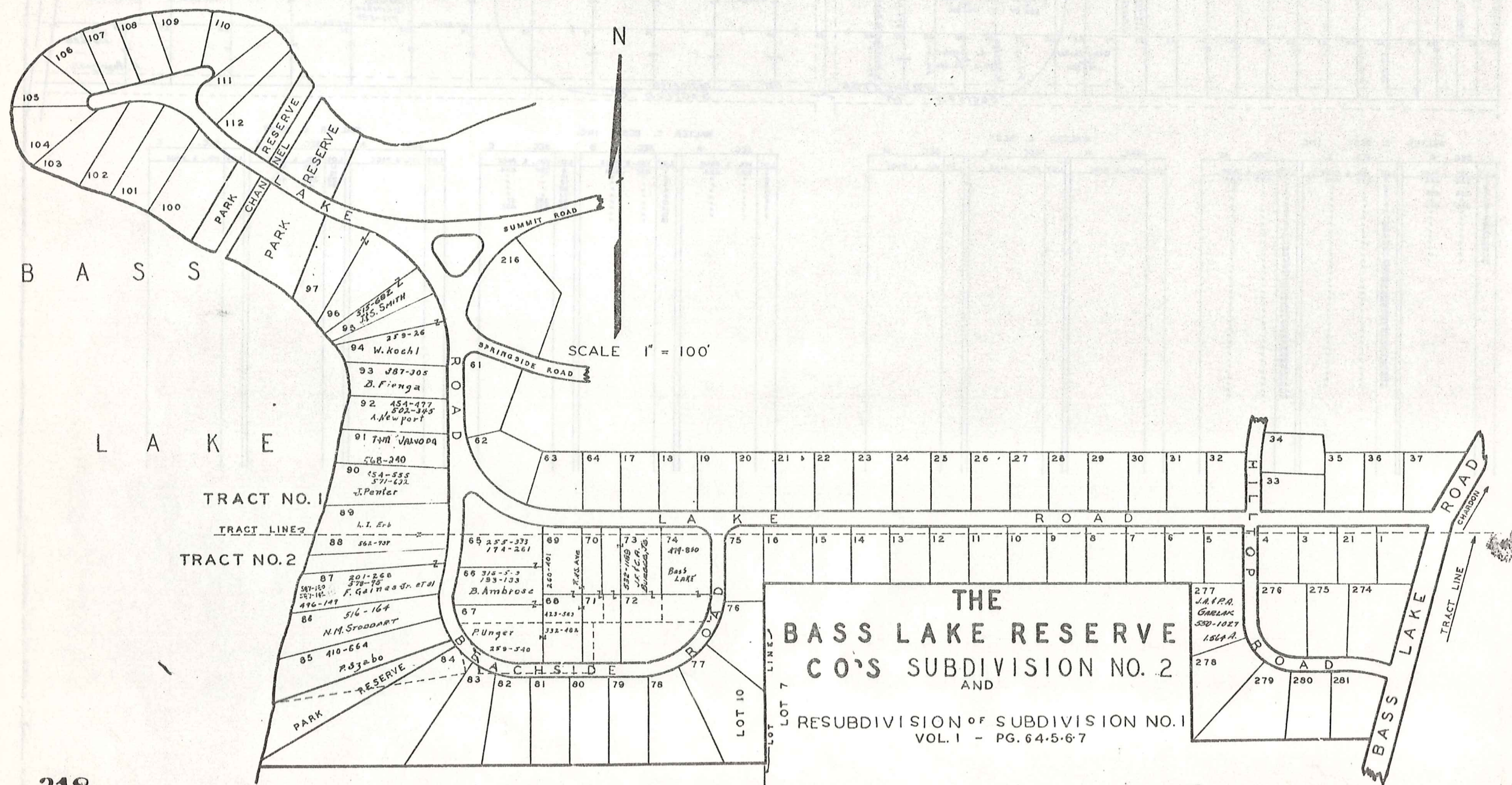
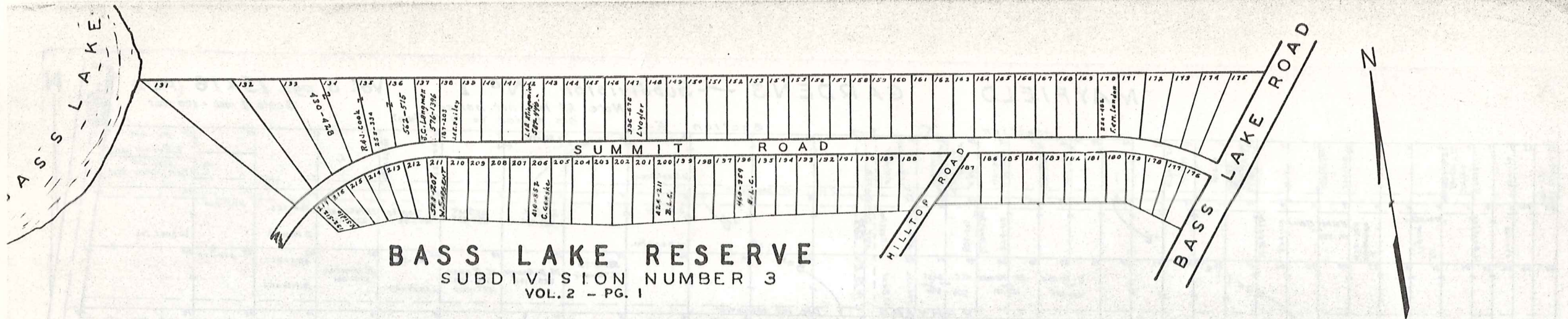

318
THRU
322

JAN. 1972
11-T

